

Daily Technical Analysis Report



بن ميراچ
لتداول الأوراق المالية

شركائك في النجاح

www.miragebrokerage.org

miragebrokerage.blogspot

mirage1online

miiragebrokerageco

miragebrokerge1

يراج .. ثقة .. تميز .. إلتزام...

التنبيه بإخلاء المسؤولية : هذا التقرير مبني على أسس التحليل الفني و المعلومات الواردة فيه يتم الحصول عليها من مصادر معروفة نعتقد في صحتها و هذا التقرير لا يعتبر توصيه بالبيع والشراء إنما هو مجرد استشارة فنية والمستثمر يملك حريه البيع والشراء طبقاً لقراره الاستثماري الخاص به .

ثقة .. تميز ... إلتزام

EGX70



EGX30

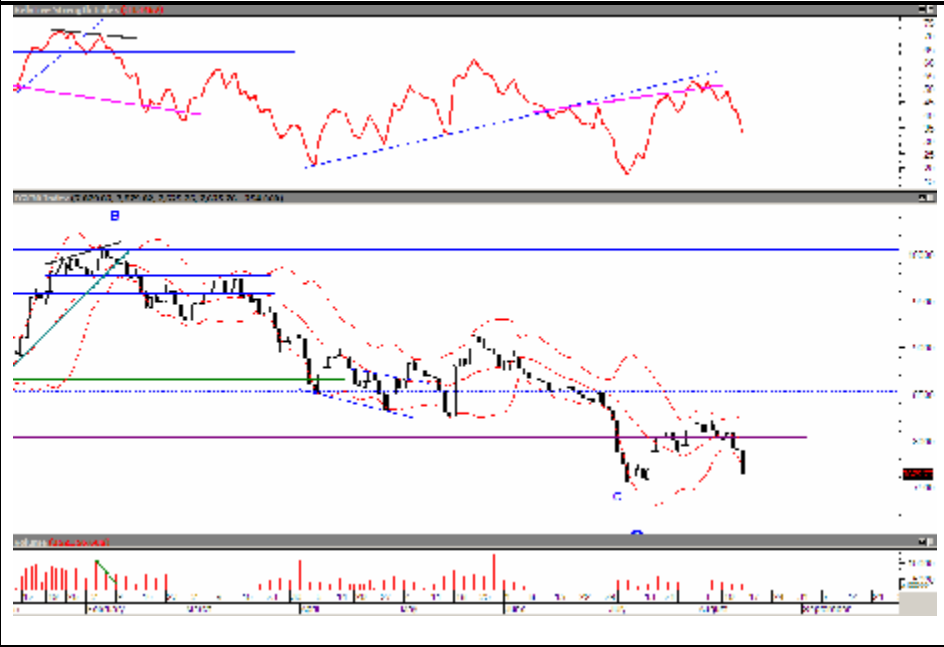

استكمل المؤشر الرئيسي موجة التصحيح التي تسارعت وتيرتها بجلسة أمس تزامناً من تخلي المؤشر عن مستوى الدعم القوي عند الـ 440 نقطة و التي تعتبر نقطة وقف الخسائر على المؤشر وسط تراجعات قوية على الأسهم الصغيره التي تخلت عن نقاط وقف خسائرها ، لذا من المتوقع ان نشهد استمرار للأداء السلبي بشكل عام بالسوق على ان يتخلله بعض الأرتدادات الطفيفه و التي ينصح بتخفيف جزء من المراكز عندها .

استكمل المؤشر الرئيسي موجة التصحيح التي تسارعت وتيرتها بجلسة أمس تزامناً من تخلي المؤشر عن مستوى الدعم القوي عند الـ 7880 نقطة و التي تعتبر نقطة وقف الخسائر على المؤشر وسط تراجعات قوية على الأسهم القيادية التي تخلت عن نقاط وقف خسائرها ، لذا من المتوقع ان نشهد استمرار للأداء السلبي بشكل عام بالسوق على ان يتخلله بعض الأرتدادات الطفيفه و التي ينصح بتخفيف جزء من المراكز عندها .

تحليل لاهم الاسهم
بايونيرز



كسر السهم اهم مستوي دعم له (ايضا وقف الخساره)
بعد محاوله الصعود مره اخري عند مستويات 8.90 و ظهور بيع قوي عند هذه المستويات من الممكن اعاده الشراء مره اخري عند مستويات (7.50)

مقاومه اولي خلال الجلسه 7.80

دعم اول خلال الجلسه 7.50

مقاومه ثانيه داخل الجلسه 8.00

دعم ثاني خلال الجلسه 7.30

التنبيه بإخلاء المسؤولية : هذا التقرير مبني على أسس التحليل الفني و المعلومات الواردة فيه يتم الحصول عليها من مصادر معروفة نعتقد في صحتها و هذا التقرير لا يعتبر توصيه بالبيع والشراء إنما هو مجرد استشارة فنية والمستثمر يملك حريه البيع والشراء طبقاً لقراره الاستثماري الخاص به .

جلوبال تيلكوم



أغلق السهم عند مستوي 2.28 وقد وصل السهم الي مستوي 2.22 مستوي الدعم التاريخي للسهم وارتد منه بقوي شرائية ملحوظة ليغلق عند المستوي المذكور ، ومن المرجح ان يكمل السهم ارتدادته تلك للوصول لمستوي 2.33 2.36 ، والتي قد تمثل فرصة بيعية جيدة حيث ان السهم في الغالب سيعيد اختبار مستوي الدعم 2.22 مرة اخري فننصح بالمتاجرة علي السهم مع الارتداد ، واعادة الشراء مرة اخري عند مستوي الدعم المذكور ، وفي حالة البيع في زات الجلسة 2.33 ، واعادة الشراء مرة اخري 2.22 .

التنبيه بإخلاء المسؤولية : هذا التقرير مبني على أسس التحليل الفني و المعلومات الواردة فيه يتم الحصول عليها من مصادر معروفة نعتقد في صحتها و هذا التقرير لا يعتبر توصية بالبيع والشراء إنما هو مجرد استشارة فنية والمستثمر يملك حريـة البيع والشراء طبقاً لقراره الاستثماري الخاص به .

العربية لحليج الأقطان

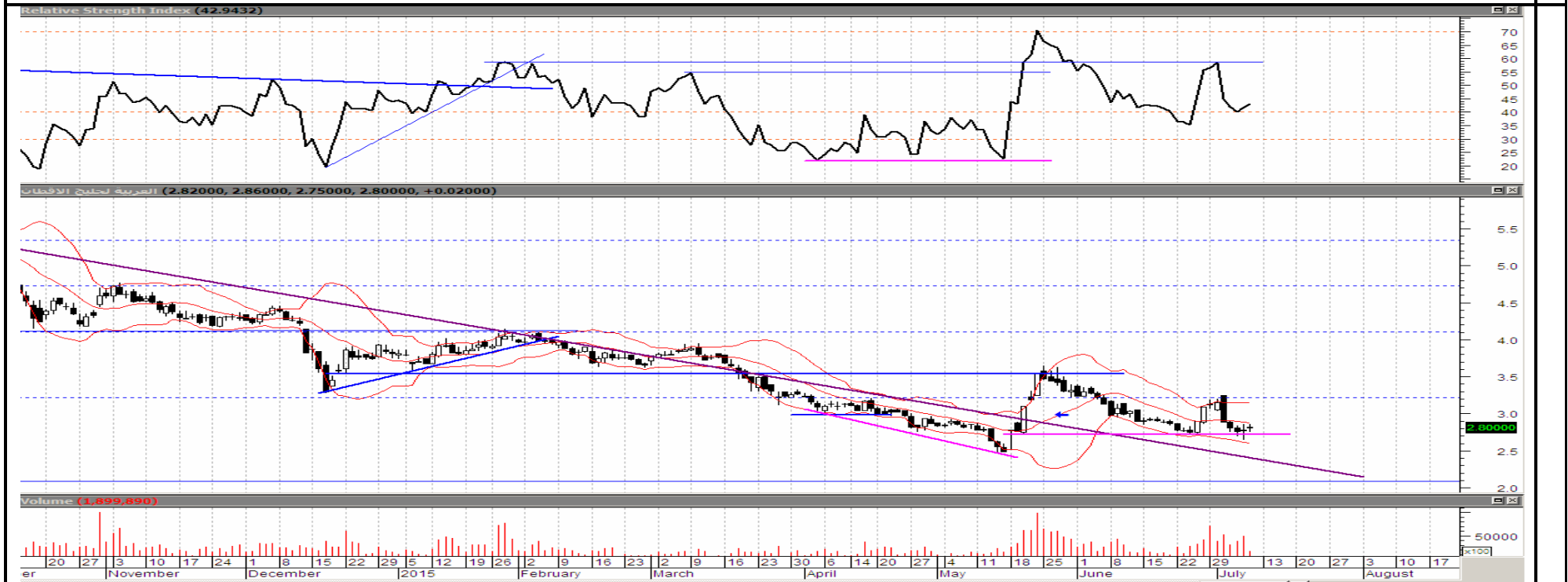

شهد السهم تراجعاً قوياً بعد أن أخفق في التماسك عند الـ 3.22 نقطة ليقابل عندها بضغط عمليات البيع دافعاً إياه نحو منطقة الدعم مره أخرى وسط ارتفاع بأحجام التداول يبنى بدخول السهم في مرحله عرضية مائله للهبوط خلال الفتره القادمة ، لذا ينصح بالمناجره لحين إتضاح الإتجاه القادم للسهم .
 المقاومة عند الـ 2.94 ثم 3.22 جنيه .
 الدعم عند الـ 2.72 ثم 2.64 جنيه .

التنبيه بإخلاء المسئولية : هذا التقرير مبني على أسس التحليل الفني و المعلومات الواردة فيه يتم الحصول عليها من مصادر معروفة نعتقد في صحتها و هذا التقرير لا يعتبر توصيه بالبيع والشراء إنما هو مجرد استشارة فنية والمستثمر يملك حريه البيع والشراء طبقاً لقراره الاستثماري الخاص به .

قطاع العقارات

| التعليق | الاتجاه | المستهدف | المقاومة | | وقف الخسائر | الدعم | | الاعلاق | الكود | الاسم |
|---|---------|----------|----------|-------|----------------|-------|-------|---------|-------|------------------|
| | | | 2 | 1 | | 2 | 1 | | | |
| ما زال الأداء الهبوط هو المسيطر و الذي من المتوقع ان يستمر خلال الفتره القادمة بعد ان أكد كسر نقطة إيقاف الخسائر خاصة في ظل الانخفاض النسبي لأحجام التداول لذا ينصح بالمتاجره لحين وصوح الإتجاه . | هابط | 8.72 | 8.56 | 7.70 | 7.35 | 7 | 7.35 | 7.45 | TMGH | طلعت مصطفي |
| ينصح بتخفيف المراكز عند كسر الدعم الفرعيه ومراقبه الدعم الرئيسيه | هابط | 35.00 | 30.00 | 25.00 | 22.00 | 19.00 | 20.00 | 20.94 | MNHD | مدينة نصر |
| السهم في اتجاه عرضي بين المقاومات والدعم | عرضي | 53.80 | 52.00 | 44.00 | 37.80 | 37.80 | 40.20 | 41.50 | HELI | مصر الجديدة |
| السهم في اتجاه عرضي بين المقاومات والدعم | عرضي | 2.60 | 2.53 | 2.38 | 2.10 | 2.10 | 2.18 | 2.23 | PHDC | بالم هيلز |
| ما زال الأداء للهبوط الذي مازال مسيطر و الذي من المتوقع ان يستمر خلال الفتره القادمة خاصة في ظل الانخفاض النسبي لأحجام التداول لذا ينصح بالمتاجره لحين وصوح الإتجاه . | هابط | 10.82 | 10.35 | 10 | 9.31 | 8.95 | 9.31 | 9.52 | OCDI | السادس من اكتوبر |
| ينصح بتخفيف المراكز عند كسر الدعم الفرعيه ومراقبه الدعم الرئيسيه | هابط | 1.20 | 1.15 | 1.09 | 80. | 80.. | 85.. | 1.05 | EGTS | المصرية للمنتجات |

التنبيه بإخلاء المسئولية : هذا التقرير مبني على أسس التحليل الفني و المعلومات الواردة فيه يتم الحصول عليها من مصادر معروفة نعتقد في صحتها و هذا التقرير لا يعتبر توصيه بالبيع والشراء إنما هو مجرد استشارة فنية والمستثمر يملك حريه البيع والشراء طبقاً لقراره الاستثماري الخاص به .

قطاع الخدمات المالية

| تعليق | الاتجاه | المستهدف | المقاومة | | وقف الخسائر | الدعم | | الاعلاق | الكود | الاسم |
|---|---------|----------|----------|------|----------------|-------|------|---------|-------|---------------------|
| | | | 2 | 1 | | 2 | 1 | | | |
| مازال ا المائل للهبوط الذي مازال مسيطر و الذي من المتوقع ان يستمر خلال الفتره القادمة بعد ان أكد كسر نقطيو إيقاف الخسائر خاصة في ظل الانخفاض النسبي لأحجام التداول لذا ينصح بالمتاجره لحين وصوح الإتجاه . | عرضي | 11 | 10.45 | 9.88 | 8.73 | 7.91 | 8.73 | 9.35 | HRHO | هيرمس |
| ينصح بتخفيف المراكز عند كسر الدعوم الفرعيه ومراقبه الدعوم الرئيسه | هابط | 9.20 | 9.00 | 8.55 | 7.00 | 7.00 | 7.45 | 7.69 | PIOH | بايونيرز |
| السهم في اتجاه عرضي بين المقاومات والدعوم | عرضي | 1.08 | 1.03 | 1.00 | 0.90 | 0.80 | 0.93 | 0.96 | AMER | عامر جروب |
| السهم في اتجاه عرضي بين المقاومات والدعوم | عرضي | 2.08 | 2.03 | 1.99 | 1.72 | 1.65 | 1.72 | 1.78 | CCAP | القلعة |
| ينصح بتخفيف المراكز عند كسر الدعوم الفرعيه ومراقبه الدعوم الرئيسه | عرضي | 1.55 | 1.40 | 1.25 | 1.00 | 95. | 1.00 | 1.16 | AIND | العربية للاستثمارات |
| مازال الأداء العرضي المائل للهبوط هو المسيطر و الذي من المتوقع ان يستمر خلال الفتره القادمة خاصة في ظل الانخفاض النسبي لأحجام التداول و كسر نقطة إيقاف الخسائر السابقة عند الـ 4.51 جنيه لذا ينصح بالمتاجره لحين وصوح الإتجاه . | هابط | 4.38 | 4.20 | 4 | 3.61 | 3.32 | 3.61 | 3.74 | ABRD | المصريون في الخارج |

التنبيه بإخلاء المسؤولية : هذا التقرير مبني على أسس التحليل الفني و المعلومات الواردة فيه يتم الحصول عليها من مصادر معروفة نعتقد في صحتها و هذا التقرير لا يعتبر توصيه بالبيع والشراء إنما هو مجرد استشارة فنية والمستثمر يملك حريه البيع والشراء طبقاً لقراره الاستثماري الخاص به .

قطاع الاتصالات

| تعليق | | المستهدف | المقاومة | | وقف الخسائر | الدعم | | الايغلاق | الكود | الاسم |
|---|------|----------|----------|------|----------------|-------|------|----------|-------|-------------------|
| | | | 2 | 1 | | 2 | 1 | | | |
| السهم في اتجاه عرضي بين المقاومات والدعوم | عرضي | 0.97 | 0.93 | 0.90 | 0.72 | 0.68 | 0.75 | 0.79 | OTMT | أوراسكوم للاعلام |
| السهم في اتجاه عرضي بين المقاومات والدعوم | عرضي | 2.68 | 2.48 | 2.42 | 2.18 | 2.10 | 2.22 | 2.28 | GTHE | جلوبال تيلكوم |
| السهم في اتجاه عرضي بين المقاومات والدعوم | عرضي | 8.50 | 8.30 | 8.10 | 7.33 | 7.00 | 7.50 | 7.64 | ETEL | المصرية للاتصالات |

قطاع المنتجات المنزلية

| تعليق | | المستهدف | المقاومة | | وقف الخسائر | الدعم | | الايغلاق | الكود | الاسم |
|--|------|----------|----------|------|----------------|-------|------|----------|-------|-----------------------|
| | | | 2 | 1 | | 2 | 1 | | | |
| ينصح بتخفيف المراكز عند كسر الدعوم الفرعيه ومراقبه الدعوم الرئيسيه | هابط | 3.50 | 3.50 | 3.10 | 2.50 | 2.50 | 2.70 | 2.77 | ACGC | العربية لحليج الاقطان |
| ينصح بتخفيف المراكز عند كسر الدعوم الفرعيه ومراقبه الدعوم الرئيسيه | هابط | 3.20 | 3.00 | 2.80 | 2.00 | 1.80 | 2.00 | 2.17 | APSW | العربية وبوليفارا |
| ينصح بتخفيف المراكز عند كسر الدعوم الفرعيه ومراقبه الدعوم الرئيسيه | هابط | 5.00 | 4.50 | 4.20 | 3.50 | 3.50 | 3.70 | 3.79 | PRCL | العامة للخزف(شيني) |

التنبيه بإخلاء المسؤولية : هذا التقرير مبني على أسس التحليل الفني و المعلومات الواردة فيه يتم الحصول عليها من مصادر معروفة نعتقد في صحتها و هذا التقرير لا يعتبر توصيه بالبيع والشراء إنما هو مجرد استشارة فنية والمستثمر يملك حريه البيع والشراء طبقاً لقراره الاستثماري الخاص به .

قطاع التشييد والبناء

| تعليق | | المستهدف | المقاومة | | وقف الخسائر | الدعم | | الايغلاق | الكود | الاسم |
|--|------|----------|----------|------|----------------|-------|------|----------|-------|-------------------------|
| | | | 2 | 1 | | 2 | 1 | | | |
| ينصح بتخفيف المراكز عند كسر الدعم الفرعيه ومراقبه الدعم الرئيسيه | هابط | 1.30 | 1.25 | 1.15 | 95. | 90. | 1.00 | 1.05 | UEGC | الصعيد العامة للمقاومات |
| ينصح بتخفيف المراكز عند كسر الدعم الفرعيه ومراقبه الدعم الرئيسيه | هابط | 5.00 | 4.80 | 4.50 | 4.10 | 4.00 | 4.20 | 4.35 | SVCE | جنوب الوادي للاسمنت |
| ينصح بتخفيف المراكز عند كسر الدعم الفرعيه ومراقبه الدعم الرئيسيه | هابط | 3.10 | 3.00 | 2.80 | 2.40 | 2.40 | 2.60 | 2.68 | GGCC | الجيزة العامة للمقاومات |

قطاع الكيماويات

| تعليق | | المستهدف | المقاومة | | وقف الخسائر | الدعم | | الايغلاق | الكود | الاسم |
|--|------|----------|----------|------|----------------|-------|------|----------|-------|-------------------|
| | | | 2 | 1 | | 2 | 1 | | | |
| السهم في اتجاه عرضي بين المقاومات والدعم | عرضي | 4.200 | 4.15 | 4.08 | 3.40 | 3.00 | 3.48 | 3.58 | EGCH | كيما |
| السهم في اتجاه عرضي بين المقاومات والدعم | عرضي | 7.50 | 7.20 | 7.00 | 5.50 | 5.30 | 5.80 | 6.40 | EFIC | المالية والصناعية |
| السهم في اتجاه عرضي بين المقاومات والدعم | عرضي | 4.15 | 4.00 | 3.85 | 3.00 | 3.00 | 3.10 | 3.21 | SMFR | سماد مصر |

التنبيه بإخلاء المسؤولية : هذا التقرير مبني على أسس التحليل الفني و المعلومات الواردة فيه يتم الحصول عليها من مصادر معروفة نعتقد في صحتها و هذا التقرير لا يعتبر توصيه بالبيع والشراء إنما هو مجرد استشارة فنية والمستثمر يملك حريه البيع والشراء طبقاً لقراره الاستثماري الخاص به .

قطاع الأنذية

| تعليق | الاتجاه | المستهدف | المقاومة | | وقف الخسائر | الدعم | | الاعلاق | الكود | الاسم |
|--|---------|----------|----------|-------|----------------|-------|-------|---------|-------|------------------|
| | | | 2 | 1 | | 2 | 1 | | | |
| السهم في اتجاه عرضي بين المقاومات والدعم | عرضي | 9.10 | 8.80 | 8.40 | 7.50 | 7.20 | 7.70 | 8.00 | JUFO | جهينة |
| السهم في اتجاه عرضي بين المقاومات والدعم | عرضي | 21.00 | 19.80 | 19.20 | 17.40 | 17.00 | 17.90 | 18.16 | MPCO | المنصورة للدواجن |
| السهم في اتجاه عرضي بين المقاومات والدعم | عرضي | 2.20 | 2.15 | 2.10 | 1.50 | 1.10 | 1.67 | 1.73 | EPCO | المصرية للدواجن |

قطاع الموارد الأساسية

| تعليق | | المستهدف | المقاومة | | وقف الخسائر | الدعم | | الاعلاق | الكود | الاسم |
|---|------|----------|----------|------|----------------|-------|------|---------|-------|--------------------|
| | | | 2 | 1 | | 2 | 1 | | | |
| ما زال الأداء العرضي المائل للهبوط هو المسيطر و الذي من المتوقع ان يستمر خلال الفتره القادمة خاصة في ظل الانخفاض النسبي لأحجام التداول لذا ينصح بالمتاجره لحين وصوح الإتجاه . | هابط | 11.22 | 10.50 | 9.44 | 7.76 | 7.76 | 8.30 | 8.60 | ESRS | العز لحديد التسليح |
| ينصح بجني الارباح ومراقبه الدعم والمقاومات الهامه للاسهم | هابط | 5.85 | 5.68 | 5.53 | 4.36 | 4.51 | 4.60 | 4.69 | IRON | الحديد والصلب |
| ينصح بجني الارباح ومراقبه الدعم والمقاومات الهامه للاسهم | هابط | 8.00 | 7.59 | 7.20 | 6.37 | 6.37 | 6.52 | 6.76 | ASCM | اسيك للتعدين |

التنبيه بإخلاء المسؤولية : هذا التقرير مبني على أسس التحليل الفني و المعلومات الواردة فيه يتم الحصول عليها من مصادر معروفة نعتقد في صحتها و هذا التقرير لا يعتبر توصيه بالبيع والشراء إنما هو مجرد استشارة فنية والمستثمر يملك حريه البيع والشراء طبقاً لقراره الاستثماري الخاص به .

قطاع الخدمات والمنتجات الصناعية

| تعليق | الاتجاه | المستهدف | المقاومة | | وقف الخسائر | الدعم | | الايغلاق | الكود | الاسم |
|---|---------|----------|----------|-------|----------------|-------|------|----------|-------|--------------------------------------|
| | | | 2 | 1 | | 2 | 1 | | | |
| ينصح بتخفيف المراكز عند كسر الدعم الفرعيه ومراقبه الدعم الرئيسيه | هابط | 1.20 | 1.20 | 1.10 | 80. | 72. | 80. | 93. | ELEC | الكابلاب الكهربائية |
| ينصح بتخفيف المراكز عند كسر الدعم الفرعيه ومراقبه الدعم الرئيسيه | صاعد | 12.00 | 11 | 10.50 | 8.80 | 8.50 | 8.80 | 8.10 | CSAG | القناة للتوكيلات |
| ينصح بتخفيف المراكز عند كسر الدعم الفرعيه ومراقبه الدعم الرئيسيه | صاعد | 1.52 | 1.40 | 1.30 | 1.00 | 1.05 | 1.15 | 1.17 | UASG | العربية المتحدة للشحن والتفريغ |

prepared by:
Mona Moustafa
Islam Fathy
Mustafaa Ra'fat

zeinab.mostafa@miragebrokerage.net
islam.fathi@miragebrokerage.net
mustafa@miragebrokerage.net

التنبيه بإخلاء المسؤولية : هذا التقرير مبني على أسس التحليل الفني و المعلومات الواردة فيه يتم الحصول عليها من مصادر معروفة نعتقد في صحتها و هذا التقرير لا يعتبر توصيه بالبيع والشراء إنما هو مجرد استشارة فنية والمستثمر يملك حريه البيع والشراء طبقاً لقراره الاستثماري الخاص به .